

Comisión de Salud, Higiene y Seguridad en el Medio Ambiente de trabajo

Prep. por: Daniel Prata Fecha: 18/03/2018	Rev. Por Daniel Herrero. Fecha: 18/03/2018	Versión: 0 Rectificada: NO
--	---	-------------------------------

INFORME DE OBSERVACIONES

Lugar	Edificio Capitalinas (Telecom Argentina S.A.), calle Humberto Primo 630 Córdoba - Córdoba
Tema	Observar el estado general del edificio
Fecha y hora	12/03/18 - 15:00 a 16:00 hs

Miembros participantes

Nombre	Área	Asistió
Daniel Herrero	CePETel Secretario Técnico CDC - Comisión de Hig y Seg	✓
Daniel Prata	CePETel Comisión de Hig y Seg	✓
Marcelo de la Huerta	CePETel	✓
Guillermo Blumenfeld	Telecom Argentina S.A. Riesgos del Trabajo	✓
Diego Rodríguez	Telecom Argentina S.A. Riesgos del Trabajo	✓

Principales temas observados:

Edificio Capitalinas calle Humberto Primo 630 - Córdoba

Comentarios Generales

Se realizó la visita de la Comisión de Higiene y Seguridad en el Medio Ambiente de Trabajo del Sindicato CePETel al citado edificio conjuntamente con personal de Telecom Argentina S.A. de Riesgos del Trabajo con el objeto observar el estado general de higiene y seguridad, limitando su alcance lo que surgió de una simple inspección ocular en la recorrida en el mismo.

No se verificó el funcionamiento de las alarmas de evacuación ni de los detectores de humo ni de los sistemas de la red de incendio fija (nichos hidrantes) ni el estado de los extintores portátiles en cuanto a su carga y vencimientos, al igual que los sistemas de ventilación mecánica y/o aire acondicionado de confort.

El establecimiento está ubicado dentro de un complejo de edificios de los cuales Telecom posee 2 (dos) pisos de los 6 (seis) que existen, poseyendo también en planta baja una Oficina Comercial.

En el establecimiento se desarrollan tareas técnico – administrativas y no se albergan equipos ni redes alguna, mas allá de los necesarios para su propio funcionamiento, ya que no da servicio a clientes.

Comisión de Salud, Higiene y Seguridad en el Medio Ambiente de trabajo

Prep. por: Daniel Prata Fecha: 18/03/2018	Rev. Por Daniel Herrero. Fecha: 18/03/2018	Versión: 0 Rectificada: NO
--	---	-------------------------------

INFORME DE OBSERVACIONES

Los pisos superiores, 5ª y 6ª son propiedad de Telecom y son accesibles por medio de 2 (dos) conjuntos de 2 (dos) ascensores cada uno que al momento de la visita no presentaron dificultades de funcionamiento que puedan ser apreciadas al transportarse en ellos.

Como medios de escape, existen 2 (dos) escaleras siendo ambas amplias, señalizadas y presurizadas, que conducen al hall de ingreso al edificio.

Tanto el transporte vertical como los medios de escape son compartidos por los demás ocupantes del resto del edificio y al ser, como se indica, de uso común, su mantenimiento está a cargo del Consorcio de Copropietarios del edificio.

Por otra parte como resumen y conclusiones respecto al edificio podemos citar los siguientes ítems:

- 1- Se observó la presencia de planos de evacuación y su señalización respectiva.
- 2- Existen dos medios de escape constituidos por las escaleras indicadas anteriormente.
- 3- Se observó la presencia de extintores ABC portátiles ubicados en sus correspondientes soportes y debidamente señalizados al igual que red de incendio fija (nichos hidrantes) en todos los pisos.
- 4- El edificio no cuenta con posta médica.
- 5- No se verificó el funcionamiento de la alarma y altavoces de evacuación en la emergencia.
- 6- Telecom informa que se realizan los simulacros de evacuación con la frecuencia que establece la normativa vigente (organizado por el Consorcio de Copropietarios).
- 7- En la recorrida por los puestos de trabajo se observó que los espacios son amplios y luminosos, los pasillos de circulación son amplios y libre de obstáculos que puedan afectar negativamente en una evacuación.
- 8- El piso es del tipo técnico.
- 9- Baños. En cada piso se cuentan repartidos en dos alas, cada una de ellas posee:
 - Sanitarios Masculinos: 3 (tres) Orinales, 3 (tres) Lavabos y 2 (dos) Inodoros.
 - Sanitarios Femeninos: 3 (tres) Lavabos y 2 (dos) Inodoros.
 - Sanitario para personas con movilidad restringida.

La oficina comercial de atención al público tiene su propio acceso, independiente del resto del edificio y consta de una planta baja y un entre piso, donde los clientes gestionan sus líneas, equipos y servicios. Se observa la existencia de matafuegos y nichos hidrantes.

De acuerdo a lo visto en la visita y dado el buen estado del edificio, esta Comisión de Higiene y Seguridad en el Medio Ambiente de Trabajo del Sindicato CePETel no tiene observaciones que realizar.

Comisión de Salud, Higiene y Seguridad en el Medio Ambiente de trabajo

Prep. por: Daniel Prata
Fecha: 18/03/2018

Rev. Por Daniel Herrero.
Fecha: 18/03/2018

Versión: 0
Rectificada: NO

INFORME DE OBSERVACIONES

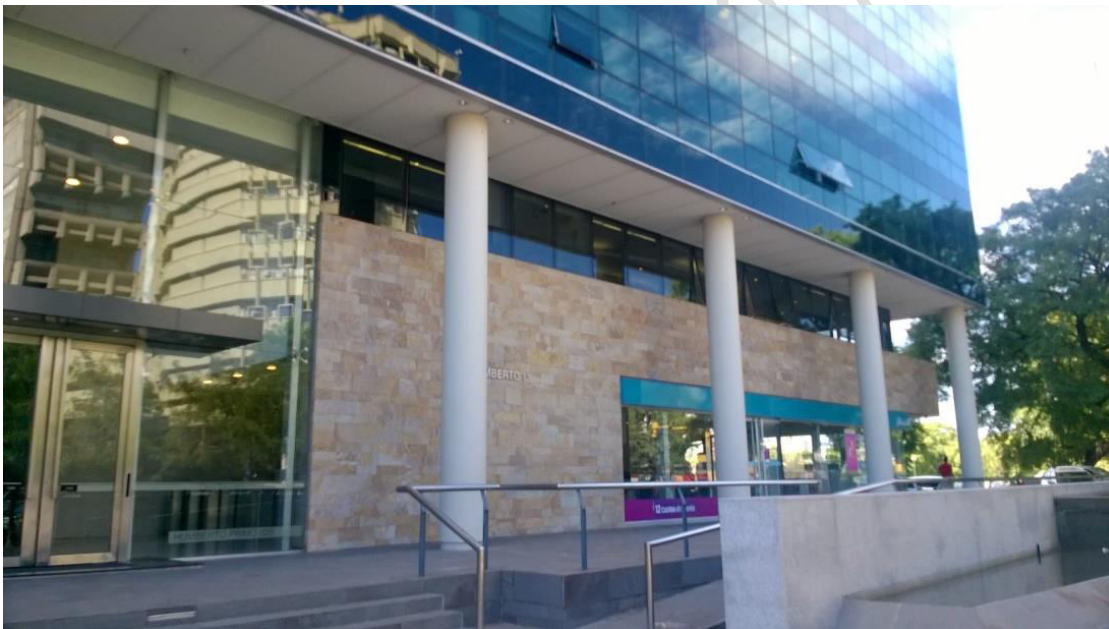

Ingreso del Edificio por calle Humberto Primo 630

Comisión de Salud, Higiene y Seguridad en el Medio Ambiente de trabajo

Prep. por: Daniel Prata
Fecha: 18/03/2018

Rev. Por Daniel Herrero.
Fecha: 18/03/2018

Versión: 0
Rectificada: NO

INFORME DE OBSERVACIONES



Vistas de las posiciones de trabajo piso 5



Vistas de las posiciones de trabajo piso 6

Comisión de Salud, Higiene y Seguridad en el Medio Ambiente de trabajo

Prep. por: Daniel Prata
Fecha: 18/03/2018

Rev. Por Daniel Herrero.
Fecha: 18/03/2018

Versión: 0
Rectificada: NO

INFORME DE OBSERVACIONES



Plano de Evacuación del Edificio Pisos 5 y 6

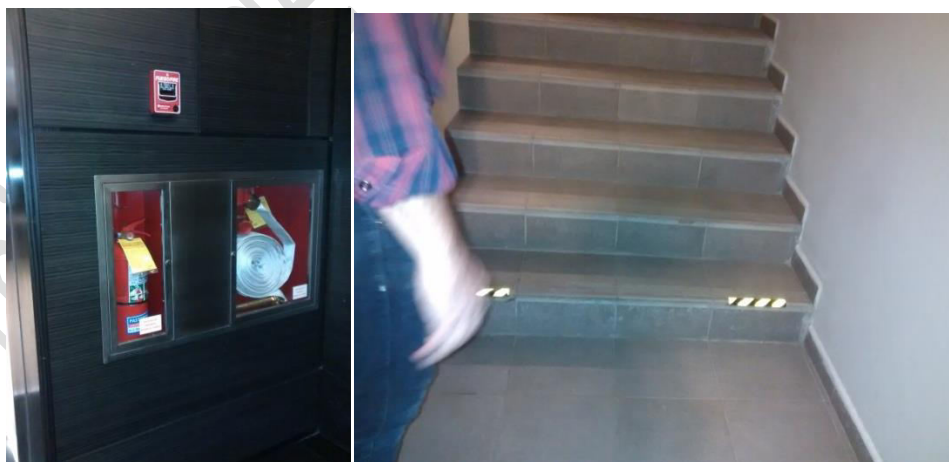

Red fija y matafuegos próxima a la escalera de evacuación y ascensores

- Fin del informe -